

# Désenchantée

Sopranes

Mylène Farmer

♩ = 126

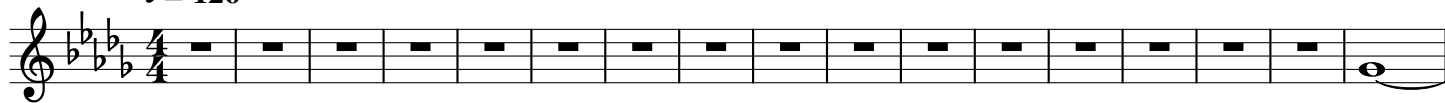

Ouh\_

18

ou ouh\_ Ah ah\_ qui tendre la main\_ Si je dois\_ tom-ber de haut,

26

que\_ ma chu-te soit len\_ en-ente\_ Je n'ai trou\_ vé de re-pos,

30

que\_ dans l'in-dif-fé-ren\_ en-ence\_ Pour-tant, je vou-drais re-trou\_ ver l'in\_ no-cen\_

35

en-ence\_ et rien ne va\_ Tout est cha-o\_ o-os\_ à côté\_

45

Tous mes i\_ dé-aux\_ des mots\_ a-bi-més\_ Je cherche une âme\_ qui\_

52

pour-ra m'ai-der\_ Je suis d'une gé-né- ra\_ tion\_ dé-sen-chan-tée\_

58

Dé-sen-chan-tée\_ Ouh\_ ou

71

ouh\_ Nou - ous\_ ber - cer son ventre\_ Si la mort\_ est un mys-tère,

78

la\_ vie n'a rien de ten\_ en- endre\_ Si le ciel\_ a un en-fer,

82

le\_\_\_ ciel peut bien m'at - ten\_\_\_ en - endre\_\_\_ Dis-moi, dans ces vents con - traire -

86

\_\_\_ com - ment s'y pren\_\_\_ en - endre\_\_\_ plus rien ne va\_\_\_ Tout est cha - o -

95

\_\_\_ o - os\_\_\_ à cô - té\_\_\_ Tous mes i\_\_\_ dé - aux\_\_\_ des mots\_\_\_ a - bi - més\_\_\_

102

\_\_\_ Je cherche une âme\_\_\_ qui\_\_\_ pour - ra m'ai - der\_\_\_ Je\_\_\_ suis d'une gé - né - ra -

107

\_\_\_ tion\_\_\_ dé - sen - chan - tée\_\_\_ Dé - sen - chan - tée\_\_\_

117

Cha - os oh oh\_\_\_ Cha - os oh oh\_\_\_ Cha\_\_\_ cha cha cha cha\_\_\_ cha cha Cha - os

125

Cha - os oh oh\_\_\_ Cha - os oh oh\_\_\_ Cha\_\_\_ cha cha cha Cha - os Tout est cha - o\_\_\_ o - os\_\_\_

130

\_\_\_ à cô - té\_\_\_ Tous mes i\_\_\_ dé - aux\_\_\_ des mots\_\_\_ a - bi - més\_\_\_

136

\_\_\_ Je cherche une âme\_\_\_ qui\_\_\_ pour - ra m'ai - der\_\_\_ Je\_\_\_ suis d'une gé - né - ra -

141

\_\_\_ tion\_\_\_ dé - sen - chan - tée\_\_\_ Cha - os oh oh\_\_\_ Cha - os oh oh\_\_\_ Cha -

147

\_\_\_ cha cha cha cha\_\_\_ cha Cha - os Cha - os oh oh\_\_\_ Cha - os oh oh\_\_\_ Cha\_\_\_ cha cha cha Cha -

152

os Je cherche une âme qui pour-rai - der Je suis d'une gé - né - ra -

157

tion dé-sen-chan - tée Dé - sen-chan-tée
